

# Features

## Highlights

- Umsatzanalyse / Data-Mining
  - jeder Vertreter / Verkäufer kann seine Kunden / Umsätze analysieren
  - nach Artikeln / Kunden / Zeiträumen / u.v.m.
  - Renner- / Pennerlisten für Kunden / Artikel / Artikelgruppen
- Preisänderung sperrbar / freischaltbar / einschränkbar
- Keine Erweiterung der Warenwirtschaft notwendig.  
Die Releasefähigkeit Ihrer Warenwirtschaft nicht gefährdet.
- Kunden-Artikelbestellnummern werden angezeigt und im Bestellreport gedruckt.
- Auswertung/Analyse der erfassten Aufträge (Mengen, Umsätze)
- Unterstützung Mehrsprachigkeit: die Artikelbezeichnungen werden, aus der Warenwirtschaft übernommen. Der Bestellreport ist in mehreren Sprachen einrichtbar. Oberfläche in deutsch und englisch.  
(Anpassung und Lokalisierung des Reports kann zusätzliche Kosten verursachen).
- Varianten-Erfassung wird unterstützt
- Voreinstellungen von Messe-/Sonderrabatten und Lieferterminen
- Ausdruck der erfassten Aufträge
- zusätzliche Auswertungen für die Clients sind möglich
- Kunden-, Artikeldaten und kundenspezifische Preise sind auf den mobilen Geräten online / offline verfügbar

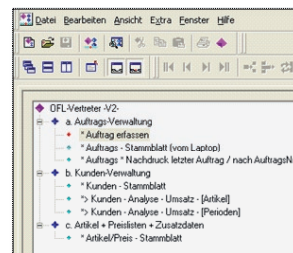

- der Vertreter/Außendienstmitarbeiter sieht nur die Daten seiner Kunden
- Anzeige Kundenprofil:
  - offene Posten
  - Rückstände
  - wann wurde welcher Artikel in welcher Variante zu welcher Menge zu welchem Preis geliefert/bestellt
- Erweiterte Informationen zu Kunden und Artikeln abrufbar [optional]:
  - Verfügbarkeit, Lagerbestand
  - Dispositionsinformationen: welche Menge wird wann geliefert
  - Kreditlimit des Kunden
  - Mahnstufe des Kunden
  - Zahlungsverhalten des Kunden
- ergonomische Oberfläche: dadurch kurze Einarbeitungszeit und schnelle Akzeptanz
- Preiskalkulation bei der Auftragserfassung:
  - Preisabruf aus weiteren Preislisten
  - Preise auf Basis von EK + Zuschlag kalkulieren

		Elite-Software												Stück	Preis - EUR	Gesamt - EUR
Artikel-Nr.	Bezeichnung Modell Farbe	XS	S	M	L	XL	XXL	42-44	46-48	50-52	54-56					
		34	36	38	40	42	44	46	48	50	52	54	56			5310,45
200-2299	Hose (blau)	26	27	28	29	30	31	32	33	34	36	38	40	253	11,45	2896,85
900-5010	Bluse (grün)		10	50	60	30	12							212	8,95	1897,40
200-4566	T-Shirt (schwarz)		15	10	11	25	33	22						116	4,45	516,20

## Software-Funktionen

Für den Einsatz der mobilen Internet-/PDA-Auftragserfassung werden 2 Software-Lizenzen (IIS-eMAX-connect Server und für jedes mobile Gerät eine Client-Lizenz) benötigt:

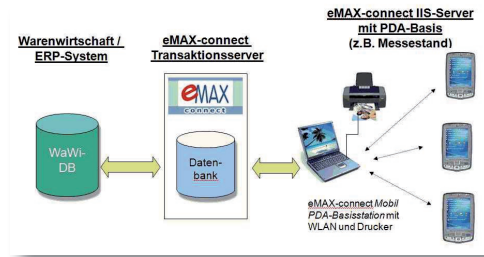

### eMAX-connect Mobil IIS-Server:

- Datenhaltung und Kommunikations-Basis für die mobile / Internet-Auftragserfassung
- zentrales Regiezentrum mit:
  - Arbeitsbereichen pro Client / Vertreter
  - Anzeige aller aktiven Aufträge (Aufträge sind erfasst/geparkt und noch nicht an Warenwirtschaft/ERP übergeben) von allen Clients
  - Weiterbearbeitung/Änderung der aktiven Aufträge zentral (Funktionalität wie die Auftragserfassung von eMAX-connect-Mobil Client)
- zusätzlich:
  - Auswertung/Analyse der von den mobilen / Internet-Clients erfassten Aufträge (Mengen, Umsätze).
  - Voreinstellung von Messerabatten und Lieferterminen

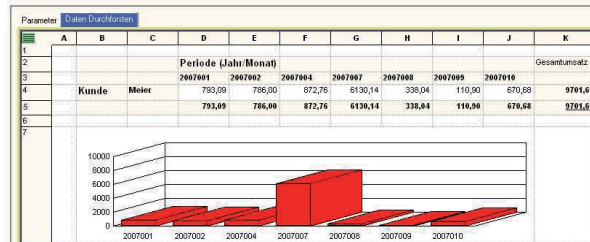

### Auftragserfassung mit eMAX-connect Mobil Client:

- Identifikation des Kunden (über Kunden-Nummer oder -Name).  
Nach der Identifikation werden die Kunden-Daten angezeigt.
- Aufträge können auch für Neukunden erfasst werden.
- Erfassung von Auftragspositionen:
  - Artikel identifizieren (Artikel-Nr., EAN-Code)
  - Artikel-Bezeichnung und mögliche Varianten werden angezeigt (begrenzt auf 2 Variantendimensionen: z.B. Farbe und Größe)
  - Mengen pro Artikel/Variante werden eingegeben
  - Software ermittelt die Preise (kundenabhängig, wie in der Warenwirtschaft hinterlegt)
  - Auftragspositionen können mit zusätzlichen Spezifikationstexten ergänzt werden
- Auftragspositionen können bearbeitet werden:
  - nachträglich geändert / gelöscht
  - Auftrag kann in einem Unterschriftsfeld vom Kunden quittiert werden. [optional]
  - Auftrag kann geparkt werden.
  - Geparkte Aufträge können wieder geladen werden, um sie zu ergänzen und zu bearbeiten.
- alle Eingaben (z.B. Kunden-Nr., Artikel-Nr.) können auch über einem Barcode oder RFID-Transponder identifiziert werden (entsprechende Leser vorausgesetzt)
- Aktivierung / Freigabe von Aufträgen zur Übertragung an Warenwirtschaft/ERP
- Auftrag drucken

Kunden	Rückstände	Umsatz Jahr/Monat	Umsatz Jahr	Lieferungen	offene Posten
Jahr	Monat	Menge	Betrag		
2007	01	104	793,0900		
	02	9	786,0000		
	04	125	872,7600		
	07	1580	6130,1400		
	08	26	338,0400		
	09	25	110,9000		
	10	632	670,6800		
2006	01	2	11,0000		
	02	931	10990,2000		
	03	25	723,1000		
	04	0	0,0000		
	05	432	591,4100		
	06	41	1131,1800		
	07	126	4511,2800		
	09	10	63,9000		
	10	173	973,4000		
	11	108	424,0700		
	12	3	71,7000		

ELIS-Software GmbH  
 Rodenbacher Chaussee 6  
 D-63457 Hanau  
 Telefon: +49(0)6181 966-10 14  
 Telefax: +49(0)6181 966 10 15  
 E-Mail: info@elis-software.com  
 Internet: http://www.emax-connect.de